



Kommunal
Akademie NÖ

Community Management Academy

*Wir bilden Wissen.
aktuell · praxisnah · vor Ort*

Voraussetzungen für eine wirksame Wildbachbegehung

Thomas Lampalzer

Ausgabe 2016

Der verlässliche Partner für unsere Gemeinden.

Übersicht

Einzugsgebiet

Begehung

Betreuungsdienst

Einzugsgebiet - Definition

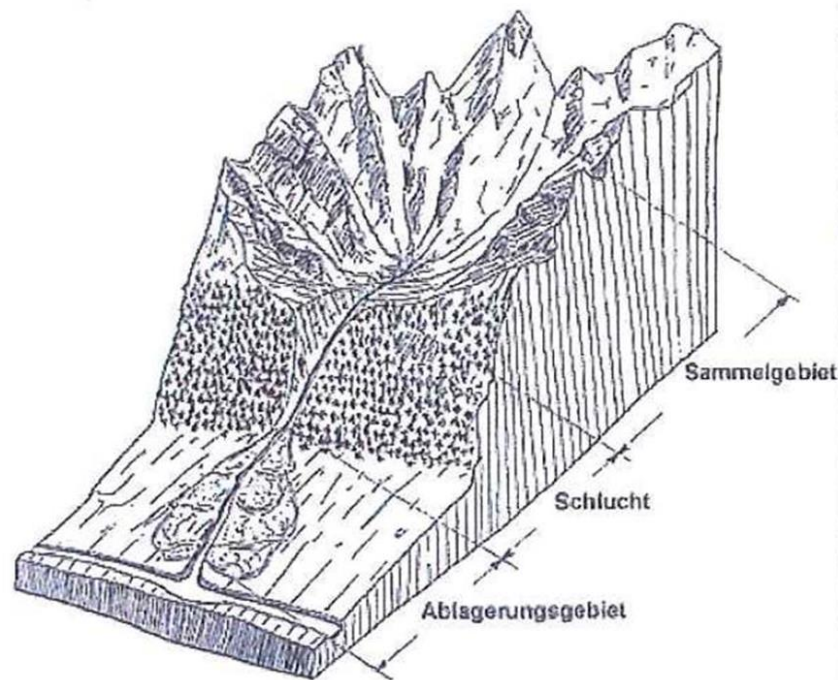

Einzugsgebiet =
entwässertes Gebiet
+ Ablagerungsgebiet

Einzugsgebiete einer Gemeinde

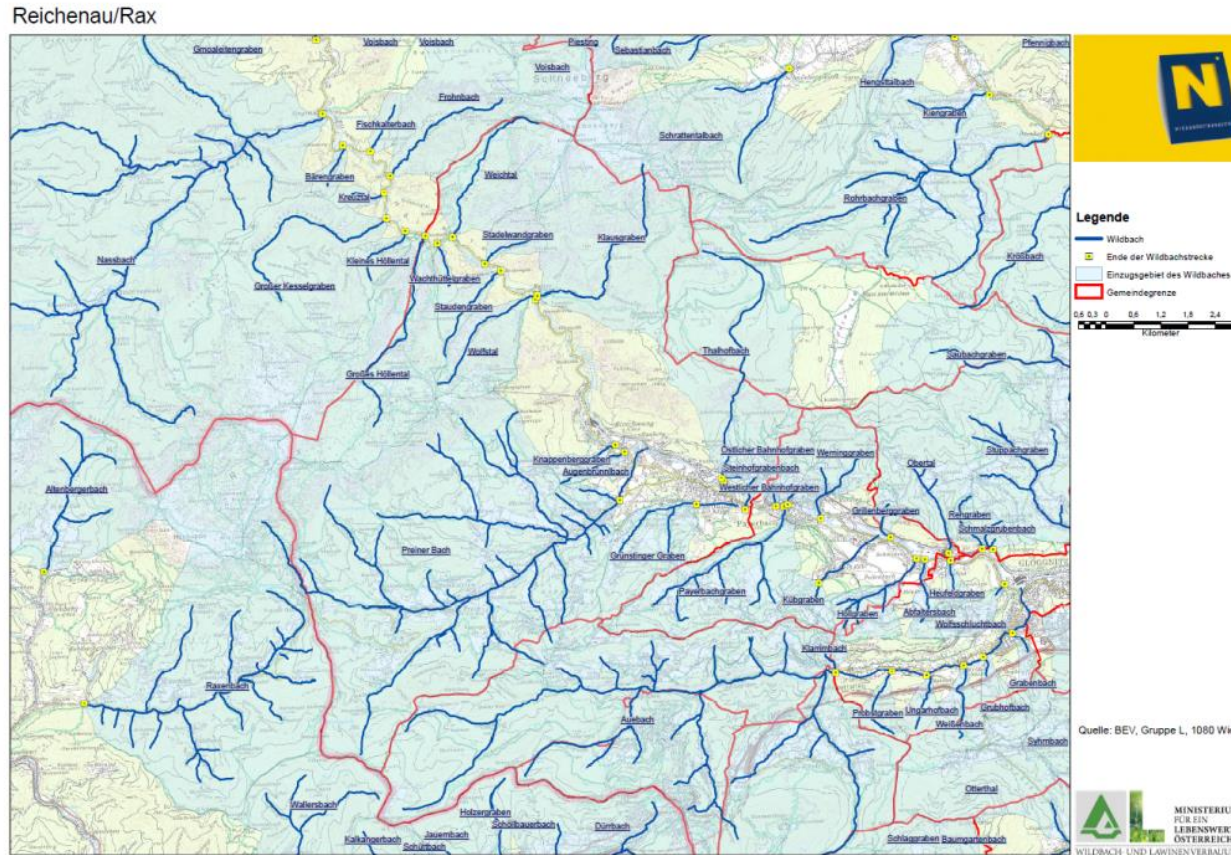

Übersichtskarte für Bürgermeister

Übersicht

Einzugsgebiet

Begehung

Betreuungsdienst

Begehungsablauf

Ablauf von Wildbachbegehungen (Vorschlag der Wildbachverbauung)

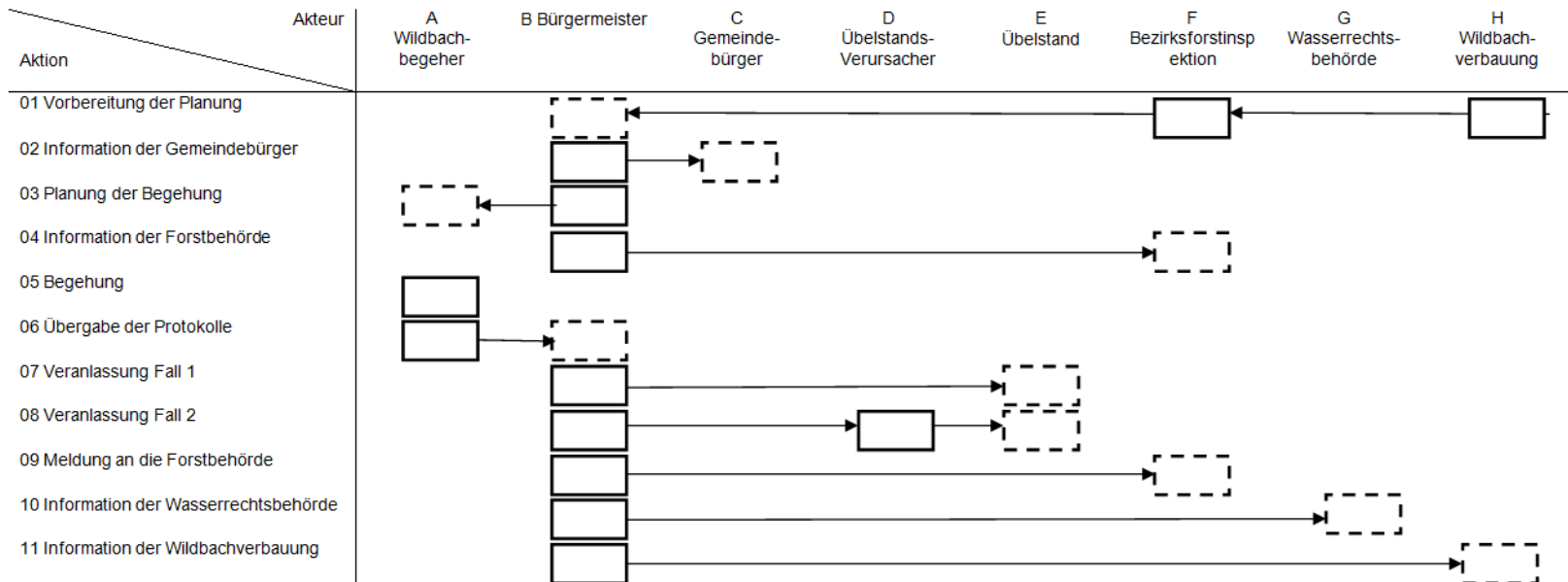

Legende

= aktiv
 = passiv

Quelle: Thomas Lampalzer, Wildbach- und Lawinenverbauung.

Begehungsauftrag

- 1) Feststellen von Übelständen
 - a) Erkennen
 - b) Klassifizieren
- 2) Dokumentieren von Übelständen
 - a) Verorten
 - b) Beschreiben
 - c) Abbilden
- 3) Melden von Übelständen

Begehungskarte – Beispiel 1



Gewässernetz, Stationierung, Baubestand

Begehungskarte – Beispiel 2

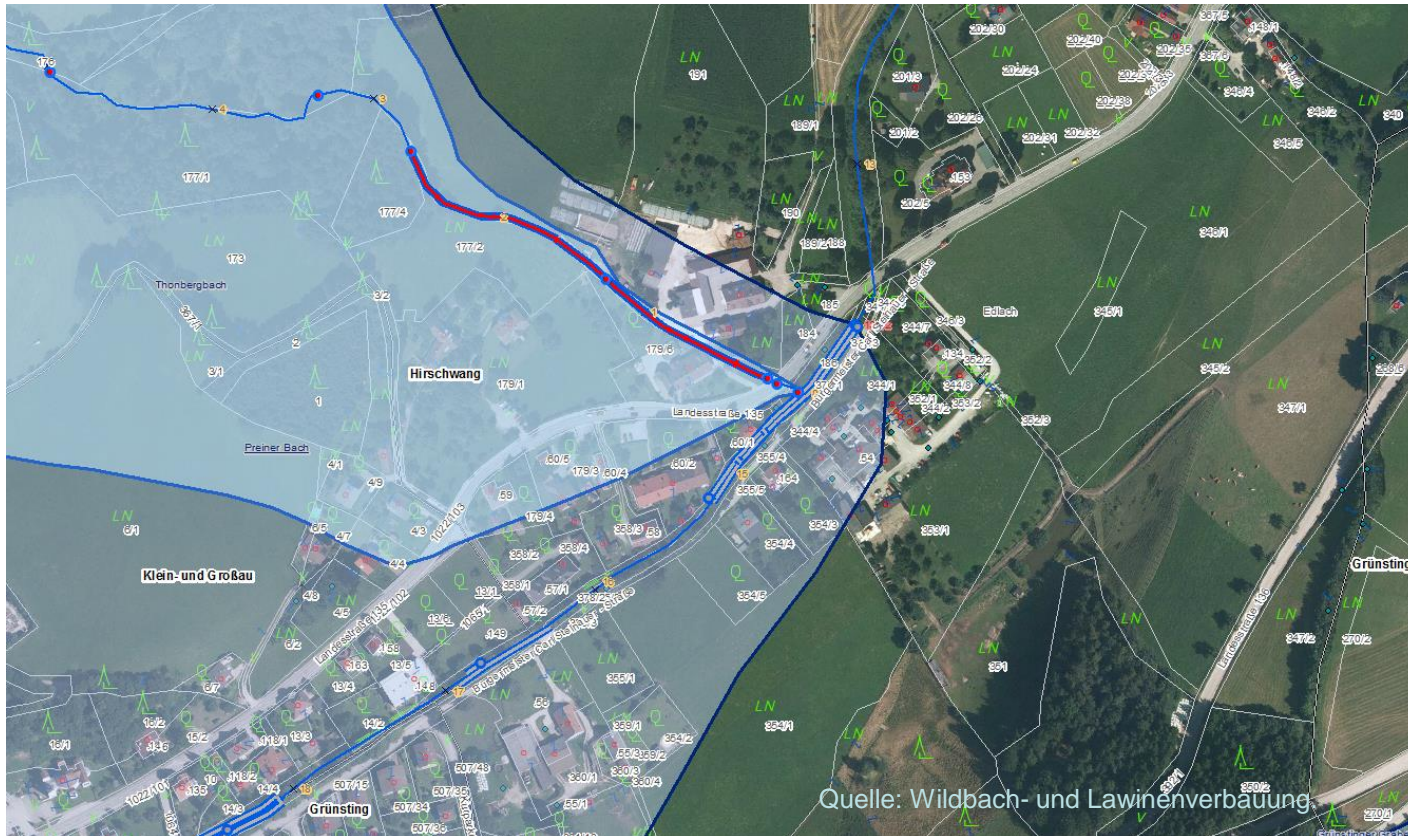

Gewässernetz, Stationierung, Baubestand

Begehungskarte – Beispiel 3



Baubestand Detail

Begehungskarte - Beschaffung

1

2

3

Quelle: Niederösterreich Atlas (atlas.noel.gv.at).

Begehungskarte - Beschaffung

Quelle: Niederösterreich Atlas (atlas.noee.gv.at).

Begehungskarte - Beschaffung

Amt der Niederösterreichischen Landesregierung

Referat Wasserwirtschaftliche Planung

Dipl.-Ing. Bernd Winkler

bernd.winkler@noel.gv.at

Begehungsergebnis

<input type="checkbox"/> WB (1) <input type="checkbox"/> LÜ (2)		Protokoll (3) WB Wildbachbegehung (§ 101 Abs 6 ForstG) bzw. LÜ Laufende Überwachung (nach ONR 24803)												Datum (4)									
Wildbach (Hauptbach/Nebenbach) (5)												Gemeinde (6)											
Begehungsabschnitt/Stichprobe (7)												WildbachbegeherIn (Name, Unterschrift) (8)											
Befund-Nr. (9)	Örtlichkeit (10)	WB										LU					Foto-Nr. (15)	Anmerkung, nähere Beschreibung (16)					
		Ubelstand (11)					Verursacher (12)					Bauwerk (13)			Mangel (14)								
		(a)	(b)	(c)	(d)	(e)	(a)	(b)	(c)	(d)	(e)	(a)	(b)	(c)	(d)	(e)			(a)	(b)			
		Holzablagerung	Sonst. Ablagerung	Holzbewuchs	Einbauten	Ein-/Ausleitung	Sonstiger	Natürliche Ursache	Grundeigentümer	Berechtigter	Sonstiger – bekannt	Sonstiger – unbekannt	Querbauwerk	Längsbauwerk	Rückhalteraum	Ingenieur-biologisch	Sonstiges Bauwerk	Bauwerk selbst	Bauwerk Umfeld				
		<input type="checkbox"/>	<input type="checkbox"/>	<input type="checkbox"/>	<input type="checkbox"/>	<input type="checkbox"/>	<input type="checkbox"/>	<input type="checkbox"/>	<input type="checkbox"/>	<input type="checkbox"/>	<input type="checkbox"/>	<input type="checkbox"/>	<input type="checkbox"/>	<input type="checkbox"/>	<input type="checkbox"/>	<input type="checkbox"/>	<input type="checkbox"/>	<input type="checkbox"/>	<input type="checkbox"/>	<input type="checkbox"/>	<input type="checkbox"/>		
		<input type="checkbox"/>	<input type="checkbox"/>	<input type="checkbox"/>	<input type="checkbox"/>	<input type="checkbox"/>	<input type="checkbox"/>	<input type="checkbox"/>	<input type="checkbox"/>	<input type="checkbox"/>	<input type="checkbox"/>	<input type="checkbox"/>	<input type="checkbox"/>	<input type="checkbox"/>	<input type="checkbox"/>	<input type="checkbox"/>	<input type="checkbox"/>	<input type="checkbox"/>	<input type="checkbox"/>	<input type="checkbox"/>	<input type="checkbox"/>		

Quelle: Wildbach- und Lawinenverbauung.

Protokoll

Übersicht

Einzugsgebiet

Begehung

Betreuungsdienst

Betreuungsdienst

Quelle: Thomas Lampalzer,
Wildbach- und
Lawinerverbauung.



Bauwerke: Erhaltung der Funktionsfähigkeit

Danke